21ème BOURSE de RECHERCHE en MEDECINE VASCULAIRE

de la Société Française de Médecine Vasculaire

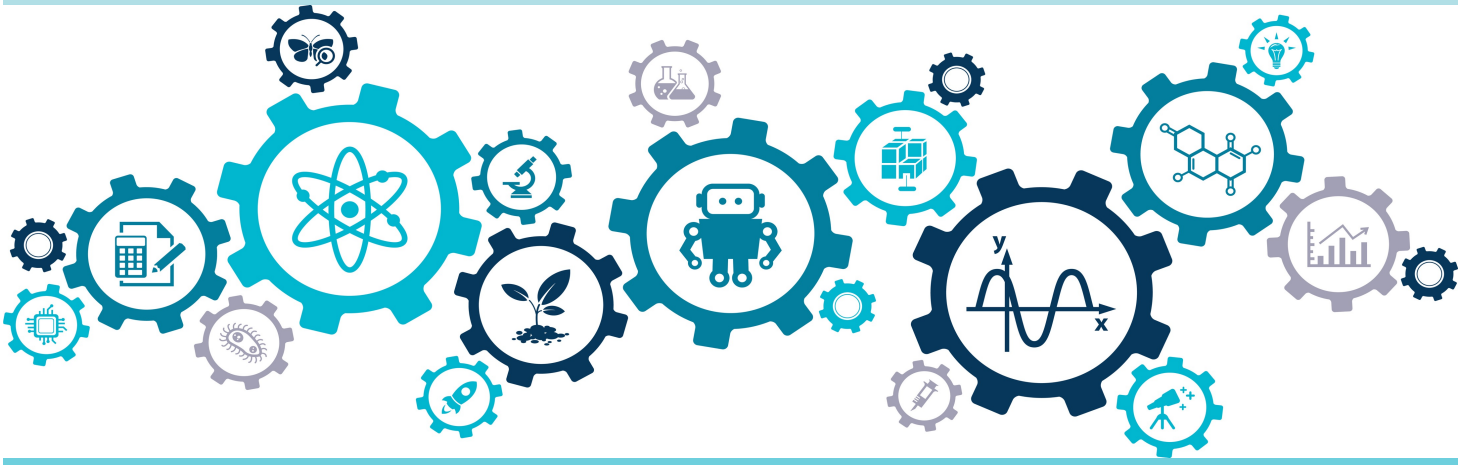

Les pathologies vasculaires constituent une cause majeure de mortalité et de handicap. Permettre de développer les connaissances dans ce domaine est pour la Société Française de Médecine Vasculaire la meilleure façon d'en améliorer la prise en charge : c'est pour cette raison qu'elle apporte chaque année son soutien à la recherche clinique et fondamentale.

Le projet de recherche devra porter sur un des domaines de la Médecine Vasculaire (maladies vasculaires et thrombo-emboliques, phlébologie, lymphologie, microcirculation, dans leurs aspects épidémiologiques, cliniques ou fondamentaux, médicaux ou chirurgicaux

MONTANT DE LA BOURSE : 25 000 €

DATE LIMITE DE SOUMISSION : 31/03/2025

LES CANDIDATS, INTERNES OU CLINICIENS

Les dossiers de candidatures sont téléchargeables sur le site : www.portailvasculaire.fr dans la rubrique "Activités scientifiques", "Recherche et Bourse".

Une pré-sélection de dossiers sera effectuée par le jury.
Les 3 candidats retenus seront invités à venir présenter oralement leurs projets devant les membres du jury, dans le cadre du 24ème Congrès de la SFMV à Dijon (25-27/09-2024), pour désigner le lauréat 2024.
Le lauréat présentera alors son projet lors de la séance du Conseil Scientifique programmée le Jeudi 26 Septembre lors de ce congrès.

Contact : Isabelle DAURIAC, Secrétariat SFMV, CHU Rangueil, Service de Médecine Vasculaire, TSA 50032, 31059 TOULOUSE Cédex 9
Tél : 05 61 32 29 45 - Email : isabelle.dauriac@sfmv.fr